朝鮮日報

發行所 서울特別市太平路一街 朝鮮日報社 編輯兼發行人 方應謨

三八線은 不愉快
金韓委濠代表感想談

某種重大聲明
廿二日發表?

國會會長官問題討議
逮捕同意否決
辭任勸告에 曺氏應諾

日本將校十四名을 蘇飛行機로 送還

濠首相國境線變更反對

治安確保가 主된目的
反民者逮捕問題에 李大統領談話

陸軍次官辭職
트大統領受諾發表

駐韓美特使館昇格
林長官正式受諾回翰

去十四日 駐韓美特使館으로부터 林外務部長官에게 駐韓美國特使館及 駐美韓國特使館을 相互大使館으로 昇格시키자는 提案을 한바있었는데 外務部에서는 이를 全的으로 受諾한다는 內容의 回翰을 本官은 貴國政府의 一九四九年一月一日附 大韓民國政府承認에 ...

社說
農地改革의 具體策如何

兩派對立解消討議次
李宗仁氏廣東孫首相訪問

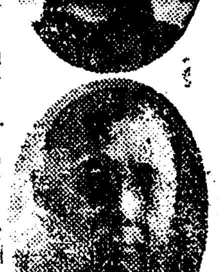

歸南不肯時에는 罷免?
李氏廣東飛行은 前例없는行動

反民者速處斷
大韓勞農黨談

蔣氏復位準備?
黨支配와 軍事力保有

洪민樞機官은 殉教者
羅法王 州三로 廣場에서演說

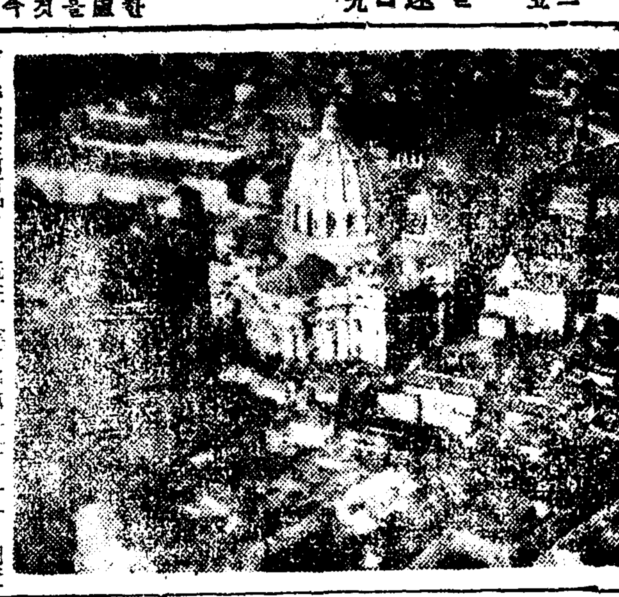

最後權限은 美國會에
北大西洋條約에 國會와合意?

大西洋同盟調印後엔
西歐總司令에 아將軍就任說

法王에 黜閉에게제재

에 國務長官
六個國使節會合

諾威條約參加
勞動黨壓倒的可決

日本保護義務
에將軍所見은不變

또 會談原則合意
猶埃軍俘虜交換開始

材料及機械寫眞 東亞寫眞材料商會

勤勞青學者에게公開된 我國唯一의民衆大學! 第二回 檀大校外大學生募集

洋裁女學生募集 高麗洋裁專門學院

白川溫泉 天一閣 周圍閑靜 客室精潔 溫泉療養의最適地 自家電燈 暖房完備 電話白川五番

沐浴을毎日할수있음 自家發電完備 自動車置場擴張 金鷄旅館

高級洋品商 七曜 서울市中區忠武路二街二六 電話本局(2)二七二六番

化工藥品入荷 硫黃·活性炭素·尿素·香料 乳酸·弗化水素·鹽酸·硫酸 硝酸·오일染料·製氷암모니아·永醋酸·靑酸加里·다루干 健榮藥品公司

男女學生募集(晝夜) 서울法政專門學館 募集科(各科修業年限三年) 第一學年晝夜五〇名式 願書受付 三月五日 試驗期日 三月六日(日曜日)

아방잉크 물방 2 온스 05온스

求原料 椰子油(고코노오일) 베루가못도油香料 丁香油 新韓貿易株式會社

蜂蜜都賣 만나養蜂園 서울市鍾路區明倫洞二街一五

易學大家 金東礎先生 四柱 觀相 特別宮合法

大黃重曹合劑 國産品의唯一한存在 胃腸加答兒 胃酸過多症 一般消化不良症 世富蘭德製藥株式會社

動力不足한生産工場에!! 高麗機械商社

學生募集 自由文化學院 서울市乙支路二街一九五(國防部옆)

祝賀用은特別製造 高級洋菓子 永信號

曺農林部長官辭任應諾

大統領勸告·檢察은問招

逮捕說에憤慨議員도있는國會

(사진은 어제국회서나오며 쓴웃음을짓는 조장관)

農林長官罷免理由

監察委員會서發表

大量摘發檢擧에着手?

緊張된反民特別委員會活動快進

張憲植도逮捕

아직도감추었든勳語도發覺

休日에도執務

自進出頭한靑年

金大羽도收監

皇國臣民誓詞의張本人

張과京安旅館無關

農地分配한地主

在日家族訪問

2個月限度로許可

다아니말않켔오

曺奉岩氏國會서退席談

拷問警官은依法處斷

申內務長官管下에嚴重示達

法에依해處斷

市長殿打事件에鈇

兇器容疑者逮捕

文君五百米에五着

世界氷上選手權大會戰績

美軍連絡飛行士重傷

三八線境界視察中小銃射擊바더

前市長이敵産騙取

檢察廳서金炯敏氏를問招

무궁화빼두산廢止

「샛별」새담배出現

韓國選手成績不振

石340萬上買

21日부터는强權發動

買入量	
서울	二、六七一石
京畿	六一〇、一九二
忠北	一七五、二八五
忠南	四一六、四九一
全北	五三八、〇七七
全南	四七八、九八六
慶北	六〇〇、一九〇
慶南	四九五、一四九
江原	九四、五一一
濟州	
計	三四一一、五五四石

文化

한(干)의制度 (一)

柳子厚

一、干의意義

二、韓의意義

三、馯의意義

文化消息

「大衆劇會」公演

「傑僧泗溟堂」

地方通信

楊州警風紀收締

假州事故逮

注射맞자곧絶命

病體解剖로調査

取消

短篇小說 放浪記 (23)

金永壽 作

金旅超 畵

最後의望樓

佛아라스社大作

쥬리안·듀비배監督

장·가방 / 안나베라 主演

暗黑과絶望에서사랑과眞實을

찾는殺人犯의鬪爭映畵

突然獨占上映

上映時間 12.00 2.15 4.30 6.45

22日 市公館

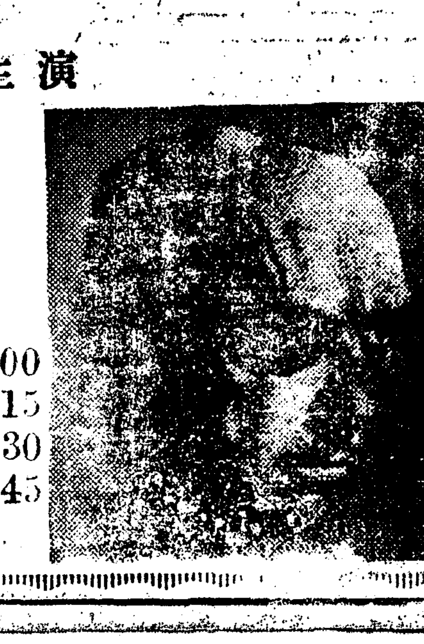

海洋活劇

23日부터 國都劇場 成社

梅毒 神快藥 痔疾 連珠丸 淋病 코麻藥 濟蒼局

買求 版鉛亞 가一봉 多少를不問코急求 서울市中區太平路一街七〇

BUTTEREIELD & SWIRE 港香→山釜→川仁 %HUNAN 湖南號

二月廿六日 仁川入港 / 二月廿七日 仁川出港 / 三月一日 釜山入港 / 三月二日 釜山出港

旅客·貨物及海上保險取扱 太古洋行

◎新春男女學生募集 ◎自動車科 ◎航空科 朝鮮航空自動車學院 大韓航空學校

皮膚 性病 永濟醫院 ④4521